

Panduan Seleksi ETOS ID

2022



DAFTAR ISI

Tentang Etos ID.....	3
Profil Etos ID.....	3
Tujuan Program Etos ID.....	3
Sistem Seleksi Etos ID.....	3
Persyaratan Umum Seleksi Etos ID	4
Persyaratan Khusus Seleksi Etos ID	5
Informasi	5
Panduan Seleksi Etos ID Tahap 1.....	7
Alur Pendaftaran Seleksi Etos ID 2022	7
Hal-hal yang Harus Disiapkan	7
Tata Cara Pendaftaran Seleksi Etos ID 2022	8

SELEKSI ETOS ID 2022

Tentang Etos ID

Profil Etos ID

Etos ID merupakan program investasi SDM strategis melalui peningkatan (*Improvement*) dan pengembangan (*Development*) kapasitas serta integritas pemuda (Mahasiswa) sebagai penggerak pembangunan daerah menuju **Indonesia Berdaya**

Tujuan Program Etos ID

Etos ID memiliki tujuan untuk mewujudkan SDM **strategis daerah** yang **berintegritas, profesional dan transformatif** sebagai upaya mendukung percepatan pembangunan daerah menuju Indonesia Berdaya

Sistem Seleksi Etos ID

Dalam upaya mewujudkan sumber daya manusia daerah yang strategis, maka Etos ID berfokus pada bantuan perkuliahan dan pengembangan diri. Adapun komponen yang diberikan Etos ID kepada Penerima Manfaat adalah sebagai berikut:

1. Tunjangan Biaya kuliah Semester (UKT) selama 8 Semester, terhitung sejak semester 1;

2. Bantuan Aktivitas Perkuliahan sebesar Rp 600.000,-/bulan selama 8 Semester, terhitung sejak semester 1;
3. Peningkatan Kemampuan Bahasa Asing (Bahasa Inggris);
4. Pendampingan Mentor (Akademik dan Organisasi);
5. Training Pengembangan Diri;
6. Persiapan Pasca Kampus (karir);
7. Temu Etozer Nasional;
8. Kesempatan terlibat dalam aktivitas pemberdayaan masyarakat;
9. Total beasiswa senilai 3 Milyar Rupiah

Persyaratan Umum Seleksi Etos ID

Adapun Persyaratan Umum bagi pendaftar Seleksi Etos ID adalah sebagai berikut:

1. Mahasiswa (SNMPTN) atau calon Mahasiswa (SBMPTN/UTBK) Angkatan 2022;
2. Beragama Islam (Muslim/Muslimah);
3. Memiliki Prestasi di bidang akademik & non akademik dan Organisasi;
4. Berkomitmen mengikuti program Etos ID selama 8 Semester;
5. Mendapatkan persetujuan orang tua;
6. Berasal dari Keluarga Prasejahtera

Persyaratan Khusus Seleksi Etos ID

Adapun Persyaratan Khusus bagi pendaftar selama Seleksi Etos ID pada tahun 2022 adalah calon pendaftar merupakan **Mahasiswa** atau **Calon Mahasiswa** di 12 Kampus Mitra Etos ID dari jalur **SNMPTN** atau **SBMPTN**.

Adapun **12 Kampus Mitra Etos ID** pada tahun 2022 adalah sebagai berikut:



Informasi

Adapun informasi lebih lanjut dapat ditanyakan melalui kanal media informasi Etos ID dan Website www.etos-id.net.

Kontak PIC Seleksi Wilayah

Sumatera

- ✚ Aceh - Universitas Syiah Kuala
Muhammad Vicki/ 082211419463
- ✚ Medan - Universitas Sumatera Utara
Syuraira Livia/ 085276414665
- ✚ Padang - Universitas Andalas
Helambang Tinasih/ 081378213681

- + Lampung - Universitas Lampung
Dani Windarto/ 082280529845

Kalimantan

- + Palangka Raya - Universitas Palangka Raya
Nuli Norlina/ 082148305615
- + Banjarmasin - Universitas Lambung Mangkurat
Atina Sabila Azzahra/ 081347239125
- + Samarinda - Universitas Mulawarman
Najaruddin/ 082296389466

Sulawesi

- + Kendari - Universitas Halu Oleo
Irfan Jufri/ 085242199241
- + Makassar - Universitas Hasanuddin
Muhammad Faisal/ 081243819167
- + Palu - Universitas Tadulako
Selfiardo Eko Prasetio/ 082271514853

Maluku

- + Ambon - Universitas Pattimura
Ibrahim Tianotak/ 082239381965

Nusa Tenggara Barat

- + Mataram - Universitas Mataram
Muzammil/ 082340192636

PERHATIAN

Untuk kenyamanan kamu dalam proses pendaftaran, kami sangat menyarankan untuk mendaftar menggunakan web browser dekstop/laptop dan jaringan internet yang stabil. Pastikan kamu sudah memenuhi persyaratan pendaftaran dan semua file yang perlu diunggah sudah tersedia.

PANDUAN SELEKSI ETOS ID TAHAP 1

Alur Pendaftaran Seleksi Etos ID 2022

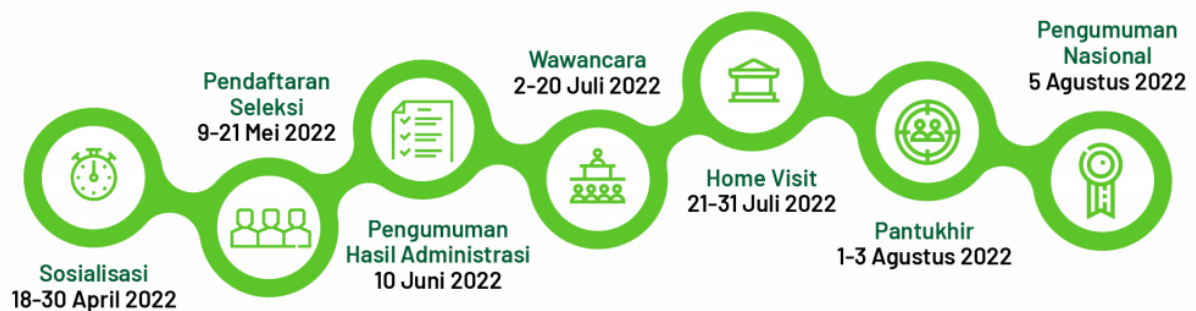

Hal-hal yang harus disiapkan

Sebelum mendaftar, pastikan pendaftar telah mempersiapkan dokumen-dokumen yang diperlukan untuk pendaftaran.

Dokumen tersebut terdiri dari:

1. Kartu Keluarga
2. Kartu Tanda Penduduk (KTP) atau Surat Keterangan dari Dinas Kependudukan dan Catatan Sipil atau Kartu Pelajar (bagi yang belum memiliki KTP)
3. Pas Foto terbaru
4. Slip Gaji Orang tua

Tata Cara Pendaftaran Seleksi Etos ID 2022

1. Pendaftar harus masuk ke portal Etos ID (www.etos-id.net/) seperti tampilan di bawah:

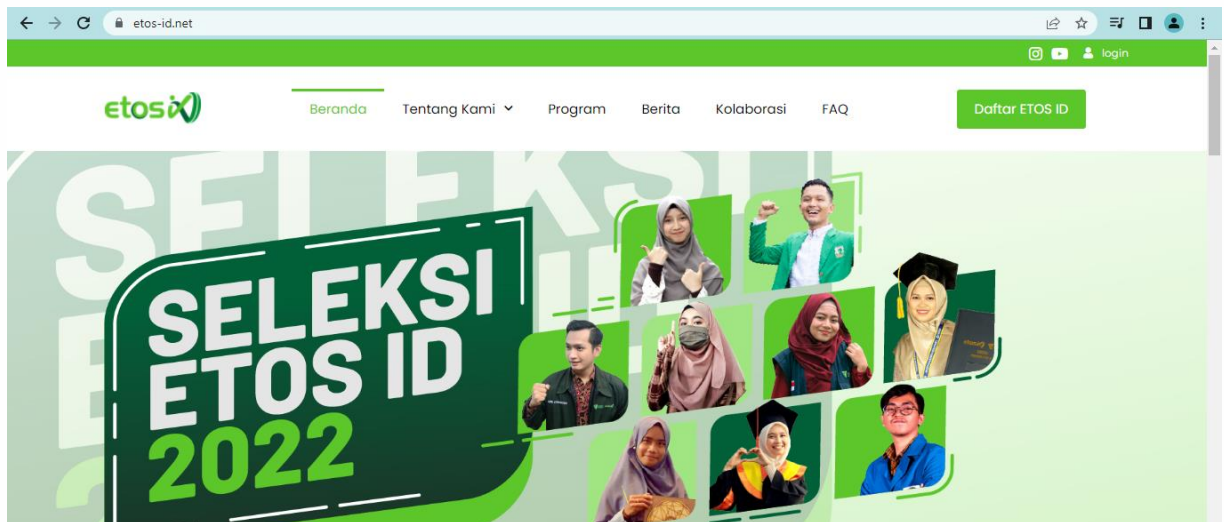

2. Terdapat beberapa menu yang tersedia pada portal Etos ID, silahkan klik **“Daftar ETOS ID”**

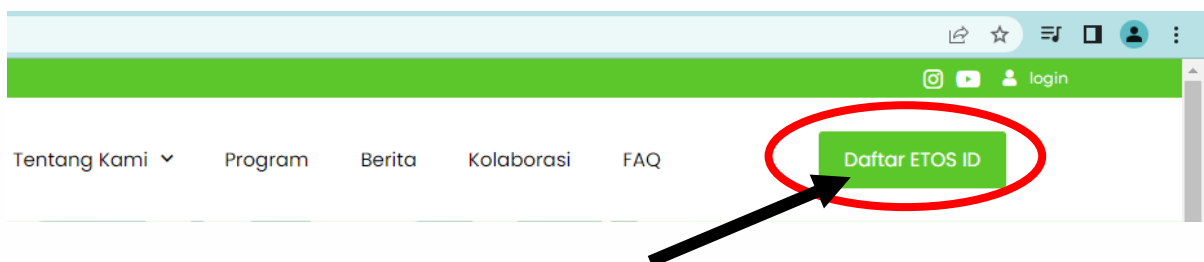

3. Pendaftar akan masuk ke portal Seleksi Etos ID 2022

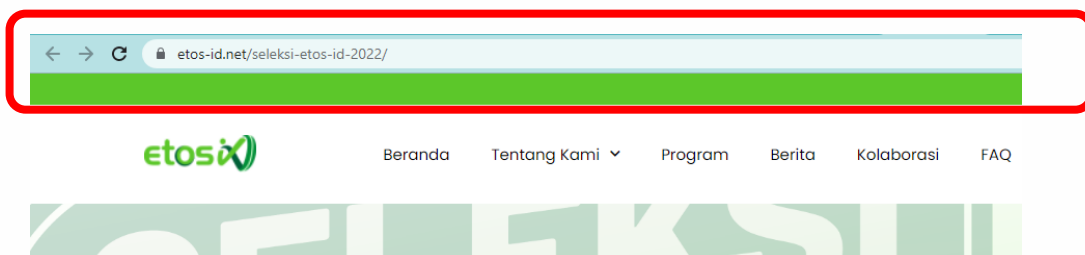

4. Untuk melanjutkan ke proses pendaftaran, klik “Daftar”

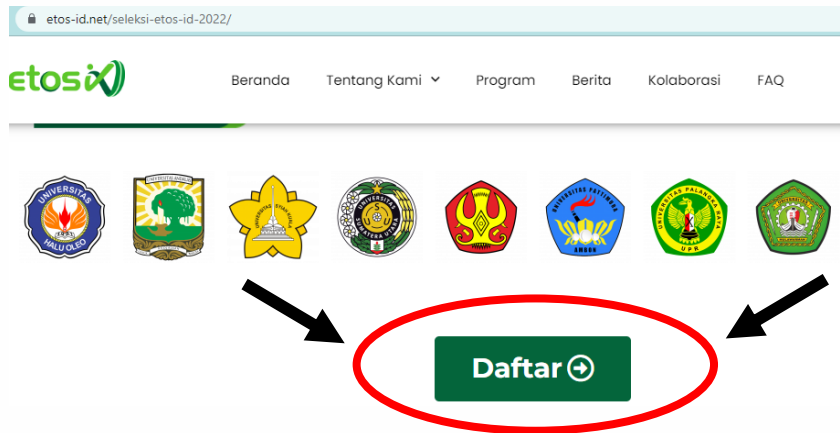

5. Setelah diklik, maka akan muncul tampilan “Formulir ETOS ID” seperti berikut:

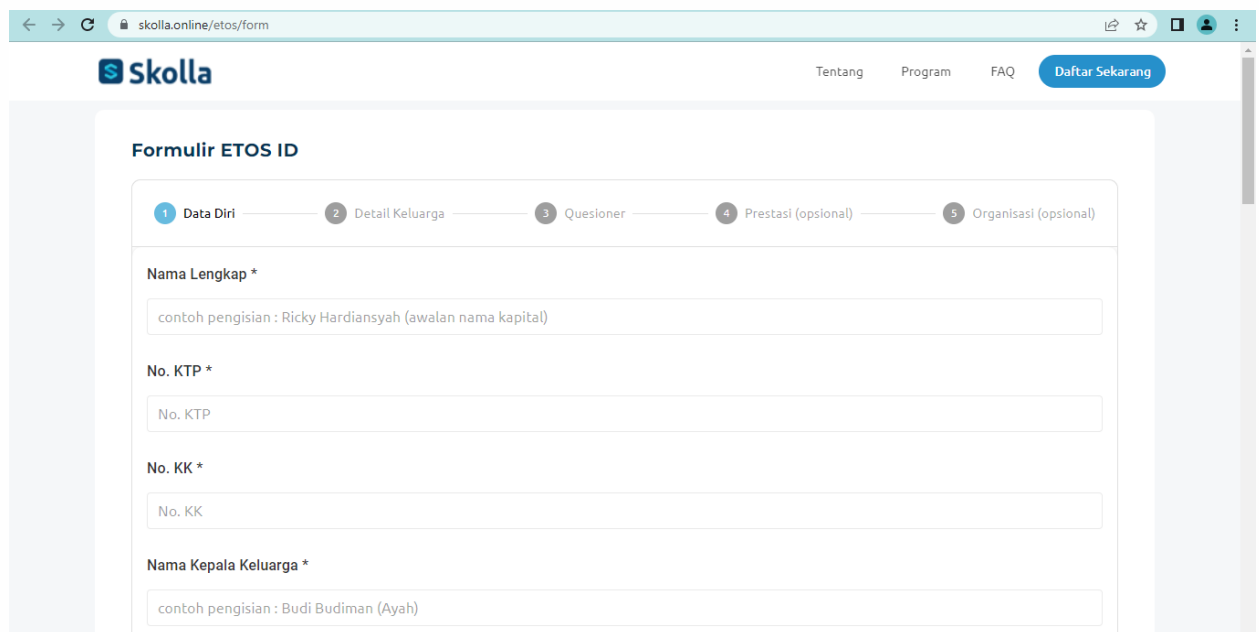

The screenshot shows the 'Formulir ETOS ID' registration form on the Skolla website. The form is titled 'Formulir ETOS ID' and has a progress indicator with five steps: 1. Data Diri, 2. Detail Keluarga, 3. Quesioner, 4. Prestasi (opsional), and 5. Organisasi (opsional). The first step, 'Data Diri', is active. The form contains the following fields:

- Nama Lengkap ***: Input field with a placeholder example: "contoh pengisian : Ricky Hardiansyah (awalan nama kapital)".
- No. KTP ***: Input field with a placeholder: "No. KTP".
- No. KK ***: Input field with a placeholder: "No. KK".
- Nama Kepala Keluarga ***: Input field with a placeholder example: "contoh pengisian : Budi Budiman (Ayah)".

Formulir ETOS ID terdiri dari 5 tahapan yaitu Data diri, Detail Keluarga, Quesioner, Prestasi (Optional), dan Organisasi. **Pengisian data dilakukan secara berurutan.**

6. Pengisian “Data Diri”

- **Nama Lengkap** (awalan nama Kapital, contoh: Ricky Hardiansyah)
- **No. KTP, No. KK, No. Telpon** (diisi angka)
- **Nama Kepala Keluarga** (awalan nama Kapital dan diberi keterangan status (hubungan dengan pendaftar), contoh: Budi Budiman (Ayah))

Nama Lengkap *

No. KTP *

No. KK *

Nama Kepala Keluarga *

Jenis Kelamin *

No. Telpon *

Tempat, Tanggal Lahir *

Provinsi *

Kabupaten *

Kecamatan *

- **Jalur Pendaftaran**

- ✚ **SNMPTN**

Bagi pendaftar jalur SNMPTN data yang diisi adalah **Pilih Kampus 1** dan **Pilih Jurusan 1**



- ✚ **SBMPTN**

Bagi pendaftar jalur SBMPTN data yang diisi adalah: **Pilih Kampus 1** dan **Pilih Jurusan 1**
Pilih Kampus 2 dan **Pilih Jurusan 2**

Jika salah satu diantara pilihan satu dan dua adalah kampus mitra Etos ID sedangkan pilihan yang lainnya bukan kampus mitra, maka isi dengan pilihan kampus dan prodi yang bermitra dengan Etos ID di kedua pilihan yang disediakan.

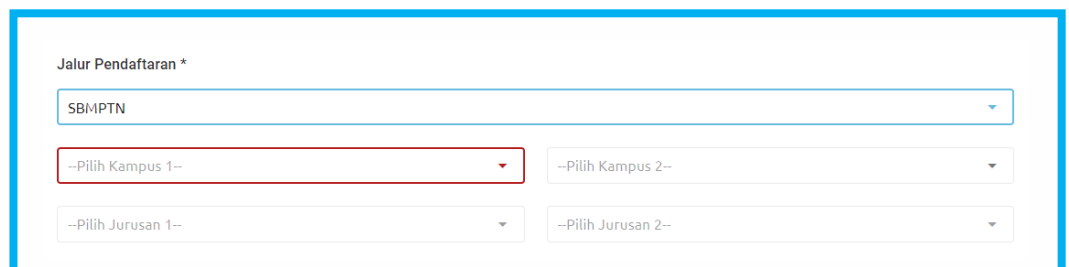

- **KTP, Slip Gaji, Pas foto terbaru**

(Format pdf/jpeg/jpg/png, size maksimal 1 MB)

- ✚ Jika orang tua/ wali tidak memiliki slip gaji bisa melampirkan surat keterangan penghasilan dari RT setempat dengan menyertakan besaran penghasilan orangtua/ wali

Setelah terisi lengkap, klik

Selanjutnya

7. Pengisian “Detail Keluarga”

Nama Ayah * <input type="text" value="contoh pengisian : Budi Budiman (awalan nama kapital)"/>		Nama Ibu * <input type="text" value="contoh pengisian : Siti Ningsih (awalan nama kapital)"/>	
Pekerjaan Ayah * <input type="text" value="Pekerjaan Ayah"/>		Pekerjaan Ibu * <input type="text" value="Pekerjaan Ibu"/>	
Tanggungans Keluarga * <small>Jumlah orang yang ditanggung oleh Orang Tua, misalnya Anda sendiri, Kakak dan Adik</small> <input type="text" value="0"/>			
Penghasilan Orang tua * <input type="text" value="0"/>			
Penghasilan Lainnya * <input type="text" value="0"/>			
Apakah ayah masih ada? * <input type="text" value="--Pilih Jawaban--"/>		Apakah ibu masih ada? * <input type="text" value="--Pilih Jawaban--"/>	
Jumlah saudara laki laki yang tidak bekerja * <small>(tidak termasuk yang bersekolah)</small> <input type="text" value="0"/>		Jumlah saudara perempuan yang tidak bekerja * <small>(tidak termasuk yang bersekolah)</small> <input type="text" value="0"/>	
Jumlah saudara laki-laki yang masih kuliah? * <input type="text" value="0"/>		Jumlah saudara perempuan yang masih kuliah? * <input type="text" value="0"/>	
Jumlah saudara laki-laki yang kuliah dan mendapatkan beasiswa? * <input type="text" value="0"/>		Jumlah saudara perempuan yang kuliah dan mendapatkan beasiswa? * <input type="text" value="0"/>	
Jumlah saudara laki-laki yang masih SMA? * <input type="text" value="0"/>		Jumlah saudara perempuan yang masih SMA? * <input type="text" value="0"/>	
Jumlah saudara laki-laki yang sudah lansia? * <input type="text" value="0"/>		Jumlah saudara perempuan yang sudah lansia? * <input type="text" value="0"/>	
Jumlah saudara yang masih SD? * <input type="text" value="0"/>	Jumlah saudara yang masih SMP? * <input type="text" value="0"/>	Jumlah saudara yang masih TK/Paud/Balita? * <input type="text" value="0"/>	
Status Rumah * <input type="text" value="--Pilih Status Rumah--"/>			
Apakah memiliki mobil? * <input type="text" value="--Pilih Jawaban--"/>			
Apakah memiliki motor? * <input type="text" value="--Pilih Jawaban--"/>			
Berapa daya listrik rumah? * <input type="text" value="--Pilih Jumlah Daya--"/>			

- Pastikan isian setiap kolom sesuai keterangan
- Tanggungan Keluarga (Ayah dan Ibu tidak dimasukan dalam perhitungan)
- Penghasilan orang tua (per bulan)
 - Penghasilan lainnya (penghasilan saudara/ kakak/ paman/ anggota keluarga lainnya yang membantu membiayai biaya sehari-hari yang merupakan rata rata perbulan)
- Setelah selesai lengkap klik [Selanjutnya](#)

8. Pengisian “Quisioner”

Apa yang paling menjadi pertimbangan kamu dalam memilih Universitas? *

Jarak dari rumah
 Banyak teman
 Popularitas kampus
 Biaya kuliah terjangkau
 Lain-lain

Apa pertimbangan kamu dalam memilih jurusan? *

Peluang karir yang bagus
 Jurusan favorit
 Sesuai dengan minat/bidang pelajaran yang disukai
 Dorongan Orang Tua
 Jurusannya sepertinya keren
 Lain-lain

Sumber informasi apa yang paling mempengaruhimu dalam memilih universitas atau jurusan? *

Informasi di media sosial
 Informasi dari guru
 Saran dari orang tua
 Informasi dari teman
 Mentor
 Lain-lain

Apakah kamu mengetahui potensi, passion, atau sesuatu yang kamu mahir dalam melakukannya? *

--Pilih Jawaban--

Apakah kamu yakin jurusan yang dipilih selaras dengan minat dan profesimu? *

--Pilih Jawaban--

Bidang pengembangan diri seperti apa yang ingin diketahui di kampus? *

Olahraga dan Kesenian
 Keilmiahan
 Pembinaan Agama
 Organisasi dan Kepemimpinan
 Kewirausahaan
 Lain-lain

Skill/Keahlian apa yang ingin kamu kuasai di kampus? *

Isi singkat

Pasca lulus kampus nanti, kamu ingin bekerja di bidang apa? *

Profesional (menggeluti sesuai jurusan)
 Akademisi (Dosen)
 Wirausaha/Entrepreneur
 Birokrat (PNS)
 Lembaga Sosial (WHO/PM)
 Lain-lain

Setelah kamu lulus dari kampus, apakah kamu ingin kembali dan membangun daerah asal tempat tinggalmu? *

Ya
 Mungkin
 Tidak

[Sebelumnya](#) [Selanjutnya](#)

- Isi sesuai dengan pertanyaan yang diajukan, pastikan jawaban yang diberikan adalah jawaban yang terbaik (hanya boleh memilih satu)

9. Pengisian “Prestasi (opsional)”

- Isi kolom prestasi dengan Nama Prestasi yang diikuti
- Pilih Juara dan Level prestasi
- Klik simpan
- Jika lebih dari 1 Prestasi, klik lagi tombol **Tambah Prestasi Baru** dan isi sesuai dengan pengalaman
- Prestasi yang dimasukan adalah prestasi yang telah diraih 5 tahun terakhir
- Jika ada kesalahan pengisian maka klik **Hapus Prestasi**, kemudian isikan data yang benar

Data Diri
 Detail Keluarga
 Quesioner
 4 Prestasi (opsional)
 5 Organisasi (opsional)

[+ Tambah Prestasi Baru](#)

[Sebelumnya](#) [Selanjutnya](#)

Prestasi [Hapus Prestasi](#)

Nama Prestasi

Juara

Level

[+ Tambah Prestasi Baru](#)

[Sebelumnya](#) [Selanjutnya](#)

10. Pengisian “Organisasi (opsional)”

- Isi kolom Organisasi dengan Nama Organisasi yang diikuti
- Pilih Jabatan dan Level organisasi
- Klik simpan
- Jika lebih dari 1 Organisasi, klik lagi tombol **Tambah Organisasi Baru** dan isi sesuai dengan pengalaman
- Organisasi yang dimasukkan adalah organisasi yang telah diikuti selama 5 tahun terakhir
- Jika ada kesalahan pengisian, maka klik **Hapus Organisasi**, kemudian isikan data yang benar

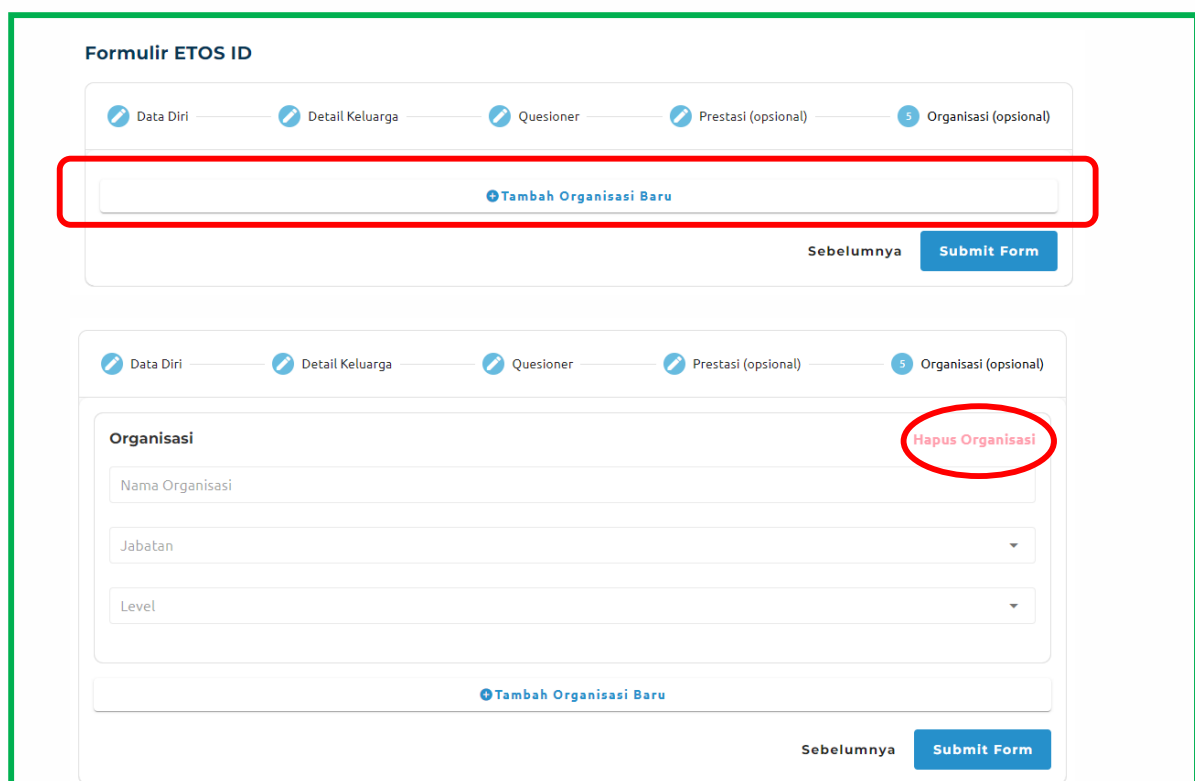

Formulir ETOS ID

Progress: Data Diri — Detail Keluarga — Quesioner — Prestasi (opsional) — 5 Organisasi (opsional)

Tambah Organisasi Baru

Sebelumnya **Submit Form**

Progress: Data Diri — Detail Keluarga — Quesioner — Prestasi (opsional) — 5 Organisasi (opsional)

Organisasi

Hapus Organisasi

Nama Organisasi

Jabatan

Level

Tambah Organisasi Baru

Sebelumnya **Submit Form**

11. Jika semua data sudah lengkap dan sesuai klik **Submit Form**

12. Data yang sudah tersubmit tidak dapat diperbarui, pastikan data-data telah lengkap dan sesuai.

